gutenberg-museum mainz

9 8 9 0 6 1

darstellung empfangshalle

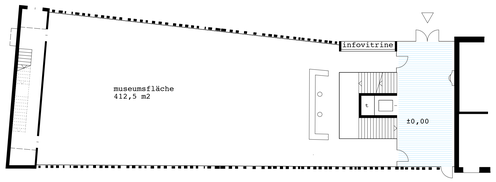

erdgeschoss

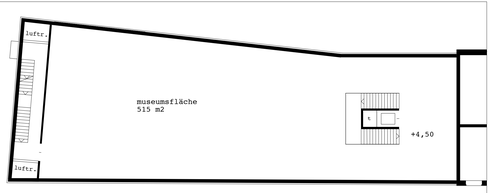

1.obergeschoss

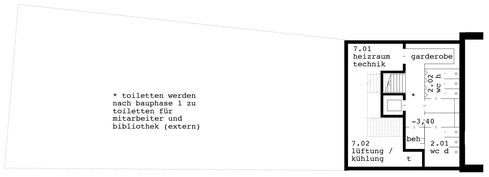

untergeschoss

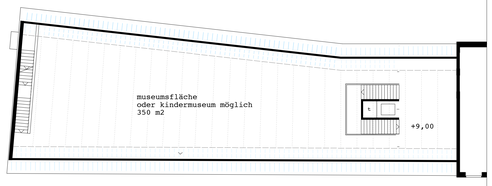

2.obergeschoss

schnitt: siehe schnitt c-c und d-d
ansicht: siehe ansicht süd, west und nord

1. bauabschnitt 1:200

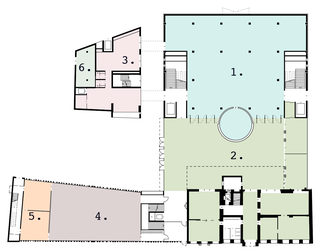

erdgeschoss

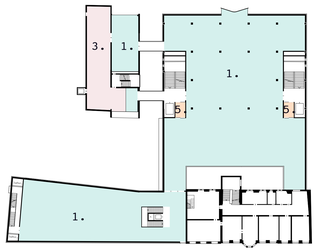

1.obergeschoss

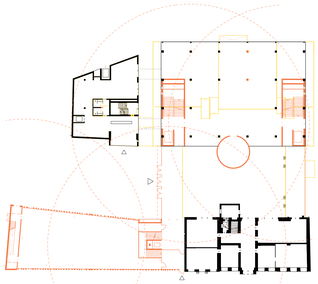

entfallene
erhaltene
neue

tragstruktur und fluchtradien

untergeschoss

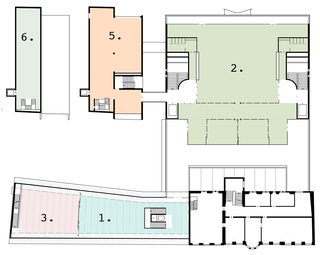

2.obergeschoss

legende:

1. dauer- und wechselausstellung
2. infrastruktur/öffentlich
3. museumspädagogik
4. leselounge
5. infrastruktur/intern
6. technik

flächenpiktogramme 1:500

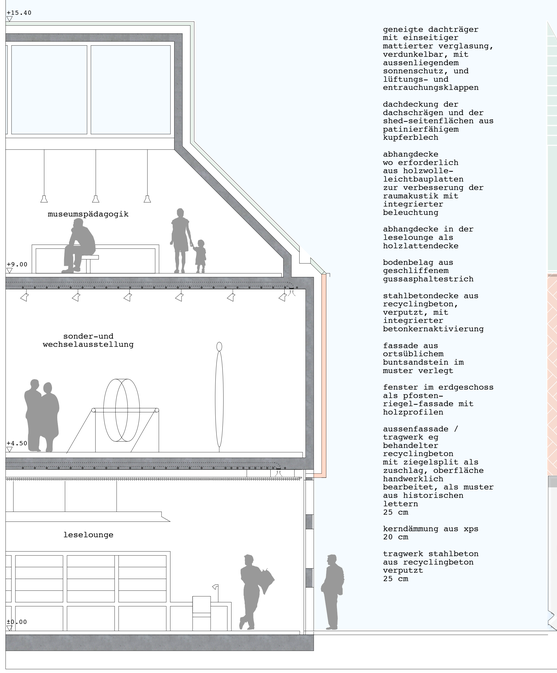

geneigte dachträger
mit einseitiger
mattierter verglasung,
verdunkelbar, mit
aussenliegendem
sonnenschutz, und
lüftungs- und
entrauchungsklappen

dachdeckung der
dachschrägen und der
shed-seitenflächen aus
patinierfähigem
kupferblech

abhangdecke
wo erforderlich
aus holzwolle-
leichtbauplatten
zur verbesserung der
raumakustik mit
integrierter
beleuchtung

abhangdecke in der
leselounge als
holzlattendecke

bodenbelag aus
geschliffenem
gussasphaltestrich

stahlbetondecke aus
recyclingbeton,
verputzt, mit
integrierter
betonkernaktivierung

fassade aus
ortsüblichem
buntsandstein im
muster verlegt

fenster im erdgeschoss
als pfosten-
riegel-fassade mit
holzprofilen

aussenfassade /
tragwerk eg
behandelter
recyclingbeton
mit ziegelsplit als
zuschlag, oberfläche
handwerklich
bearbeitet, als muster
aus historischen
lettern
25 cm

kerndämmung aus xps
20 cm

tragwerk stahlbeton
aus recyclingbeton
verputzt
25 cm

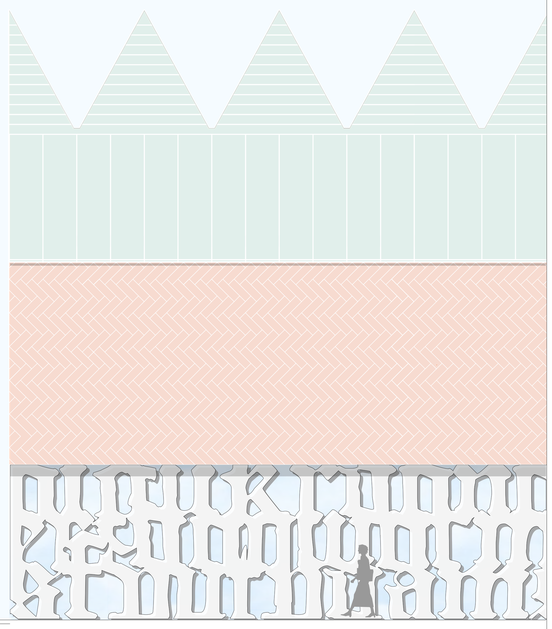

fassadenschnitt und ansicht 1. bauabschnitt 1:50